

**Sud**  
Rail

Union  
syndicale  
**Solidaires**

# L'INSURGÉE

**L'info des cheminot-es de l'ESO Paris Lyon Alpes**

***Les saisonniers sont partis, on doit de nouveau trimer?***

***NON trop c'est trop!***

Elle était belle la période JO/JOP ou tout roulait sur des roulettes et ou tout allait bien dans le meilleur des mondes. La direction a prouvé par de multiples façons que quand on met les moyens, tout se passe pour le mieux ou presque. Il va sans dire qu'avec les effectifs que nous avons eu cet été, nos conditions de travail étaient acceptables et ça c'est ressenti pour tous les collègues. Qui n'a pas dit cet été: « ah on sent qu'on est nombreux et qu'on arrive à respirer et travailler correctement? »

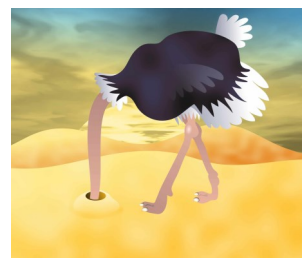

Il n'en est pas moins que cette période est terminée voire même révolue! Il est évident que la direction n'allait pas tirer les bonnes conclusions après cet été et qu'elle n'allait pas à revenir à la raison en se disant: « ok les gars avec du monde en gare on voit que tout va mieux et ça vous permet de bosser dans de bonnes conditions! » BIEN SUR QUE NON! On continue de supprimer encore et encore des postes (fermeture du seul BCC de notre axe à Lyon et faisant partie de notre périmètre), réduction des guichets, réorganisations dans nos RCAD, non remplacement des collègues absents, partis en retraites, ayant démissionné ou encore ayant été muté...

Non, non elle continue de fermer les yeux et d'avancer tête baissée. Il faudrait que la direction revienne à la raison et cesse de nous prendre pour des idiot.e.s. On est toutes et tous à bout quand on voit nos programmations et que les taches s'enchaînent sans même pouvoir respirer ou quand nos congés sont refusés ou encore lorsque les files d'attente aux guichets ou RCAD ne s'arrêtent pas etc... Les exemples sont nombreux et plus que parlants.

***Pour SUD-Rail, du fric il y en a! Les mauvaises raisons telles que les sucettes pour le questionnaire C'est à vous est une blague sans nom!! Au lieu de dépenser le fric de cette façon, il faut embaucher et sérieusement!***

***Pour SUD-Rail, la direction doit arrêter de se veller la face et embaucher en conséquence sur l'établissement. La production à tout va et sans moyen humain n'est clairement pas la solution et on l'a vu tout l'été. Si la direction ne revient pas à la raison rapidement, il serait dommage que SUD-Rail appelle à la grève les collègues qui sont sur tout l'établissement en partant de Paris, en passant par Dijon, Lyon et Valence jusqu'à Chambéry.***



**Pour toute question: [eev.sudrail@gmail.com](mailto:eev.sudrail@gmail.com)**

**Rapprochez-vous de vos syndicats régionaux:**

**Paris : [sudrailpse@gmail.com](mailto:sudrailpse@gmail.com)**

**Dijon: [syndicat.sudraildijon@gmail.com](mailto:syndicat.sudraildijon@gmail.com)**

**Lyon: [sudraillyon@gmail.com](mailto:sudraillyon@gmail.com)**

**Chambéry: [sudrail.chy@gmail.com](mailto:sudrail.chy@gmail.com)**

**Vos représentant.e.s:**

**Laëtitia Bouchet (RPX et CSE): 06.19.98.38.16**

**Hayat Chergui (RPX): 07.68.03.49.72**

**Mélanie Le Veuzit (CSE et CSSCT): 06.14.23.66.20**

**Patrick Karneeff (CSSCT): 06.13.22.35.58**

**Flavien Mourlam (CSE et réf. harcèlement) :  
06.28.62.31.36**